

### Legende

- Ü-gebiet HQ<sub>100</sub> - Istzustand
- ~ Spur Fließgewässer
- 500 Gewässerstation [m]
- Bauwerk
- ▲ Zulauf

### Wassertiefe [m]

- > 0,00 - 0,10 m
- > 0,10 - 0,30 m
- > 0,30 - 0,50 m
- > 0,50 - 1,00 m
- > 1,00 m

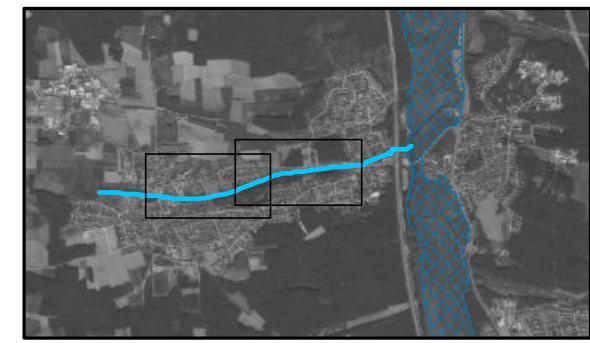

Geobasisdaten: Bayerische Vermessungsverwaltung

Nr.	Änderung	Datum	Name

**Gemeinde Büchenbach**  
 Rother Straße 8  
 91186 Büchenbach

### Hydraulische Gutachten HQ<sub>100</sub> am Jordangraben

-	Datum	Name
entworfen		
gezeichnet	23.03.2021	Löffler
geprüft	23.03.2021	Löffler

Maßstab: 1:1.500    Projekt-Nr.: 2020-097    Anlage: LP B1

Lageplan  
Ü-gebiet HQ<sub>100</sub> Istzustand

Vorhabensträger: \_\_\_\_\_

Datum: \_\_\_\_\_    Unterschrift: \_\_\_\_\_

**GAUL INGENIEURE**  
 Bamberg · Nürnberg

GAUL INGENIEURE GmbH  
 Büro Nürnberg

Neuwieder Str. 11  
 90411 Nürnberg  
 09 11/200 98 74  
 www.gaul-ingenieure.de

nuernberg@ gaul-ingenieure.de

Nürnberg, den 09.08.2021

Datum, Unterschrift