

Legende

- Ü-gebiet HQ₁₀₀ - Istzustand
- ~ Spur Fließgewässer
- 500 Gewässerstation [m]
- Bauwerk
- ▲ Zulauf

Wassertiefe [m]

- > 0,00 - 0,10 m
- > 0,10 - 0,30 m
- > 0,30 - 0,50 m
- > 0,50 - 1,00 m
- > 1,00 m

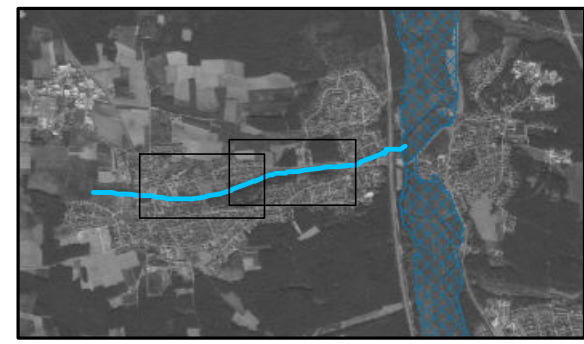

Geobasisdaten: Bayerische Vermessungsverwaltung

Nr.	Änderung	Datum	Name



Gemeinde Büchenbach
Rother Straße 8
91186 Büchenbach

Hydraulische Gutachten HQ₁₀₀ am Jordangraben

								Datum	Name

Maßstab: 1:1.500

Projekt-Nr.: 2020-097

Anlage: LP B2

Lageplan
Ü-gebiet HQ₁₀₀ Istzustand

Vorhabensträger

Datum

Unterschrift

**GAUL
INGENIEURE**
Bamberg · Nürnberg

GAUL INGENIEURE GmbH
Büro Nürnberg

Neuwieder Str. 11
90411 Nürnberg
09 11/ 200 98 74
www.gaul-ingenieure.de

Nürnberg, den 09.08.2021

Datum, Unterschrift