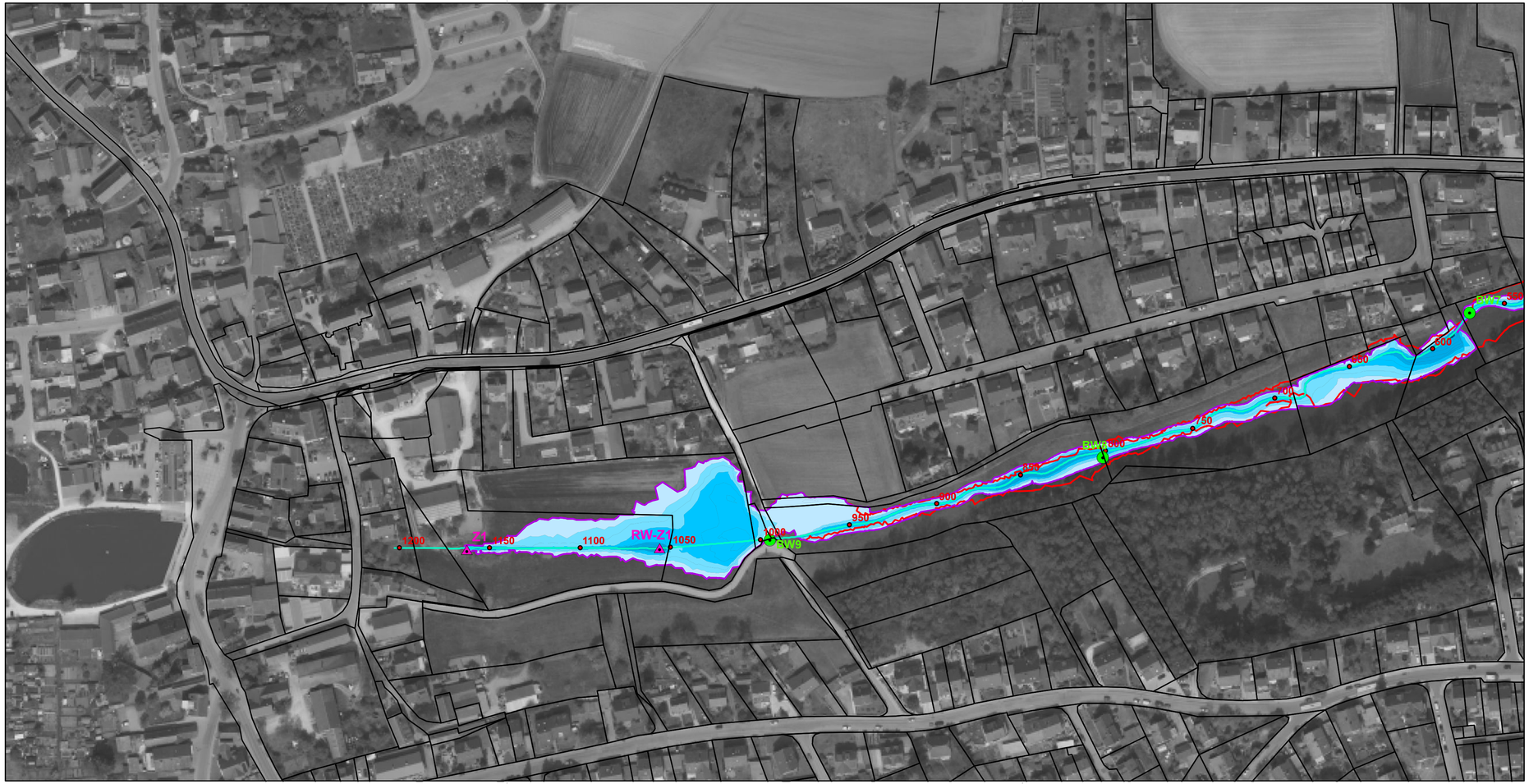

Legende

- Ü-gebiet HQ_{100} - Istzustand
- Ü-gebiet HQ_{100} - Planung
- Spur Fließgewässer (500)
- Gewässerstation [m]
- Bauwerk
- Zulauf

Wassertiefe [m]

- > 0,00 - 0,10 m
- > 0,10 -0,30 m
- > 0,30 - 0,50 m
- > 0,50 - 1,00 m
- > 1,00 m

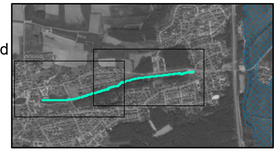

Geobasisdaten: Bayerische Vermessungsverwaltung

Nr.	Änderung	Datum	Name

Gemeinde Büchenbach
Rother Straße 8
91186 Büchenbach

Hydraulische Gutachten HQ_{100} am Jordangraben

-

Maßstab	Projekt-Nr.	Anlage
1:1.500	2020-097	LP P2

Lageplan
Ü-gebiet HQ_{100} Planugsstand

Vorhabensträger

Datum | Unterschrift

	Datum	Name
entworfen		
gezeichnet	03.08.2021	Santas
geprüft	03.08.2021	Löffler

GAUL INGENIEURE
GAUL INGENIEURE GmbH
Bamberg . Nürnberg
Büro Nürnberg
Neuwieder Str. 11
90411 Nürnberg
09 11/ 200 98 74
www.gaul-ingenieure.de
nuernberg@gaul-ingenieure.de

Nürnberg, den 09.08.2021

Datum, Unterschrift